



Beeldkwaliteitsplan

Markveldseweg 18 Diepenheim

'ERVE RELKELAAR'



Opdrachtgevers de heer & mevrouw Geerdes

Bouwkavel

Markveldseweg 18 te Diepenheim

Kadastrale gemeente Diepenheim

Sectie E

Nummer 1774

Perceeloppervlakte 14.000 m²

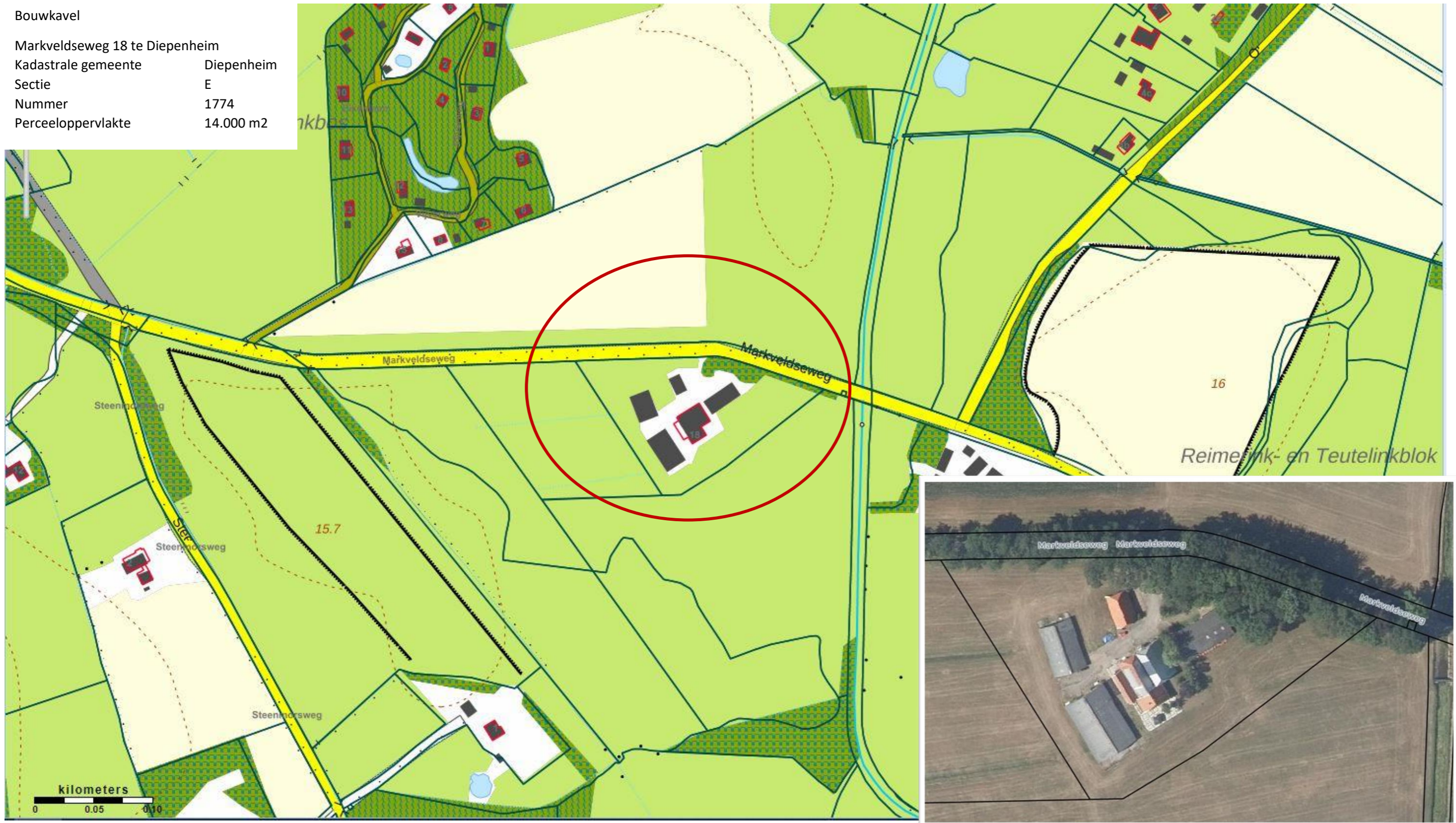

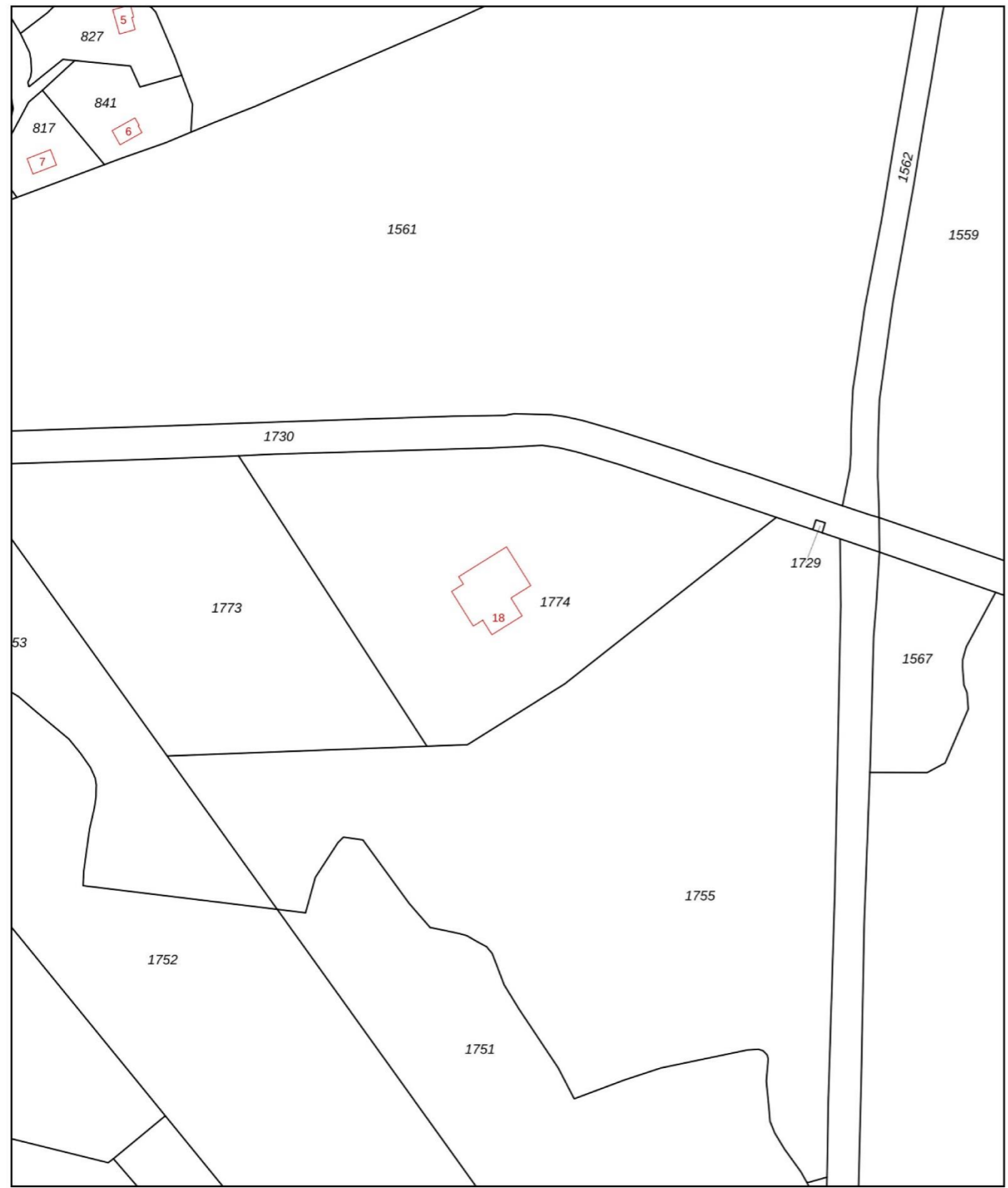

kadastrale kaart

12345	Deze kaart is noordgericht	Schaal 1: 2000	
25	Perceelnummer	Kadastrale gemeente Diepenheim	
—	Huisnummer	Sectie E	
—	Vastgestelde kadastrale grens	Perceel 1774	
—	Voorlopige kadastrale grens		
—	Administratieve kadastrale grens		
—	Bebouwing		

Voor een eensluitend uittreksel, geleverd op 10 juni 2020
De bewaarder van het kadaster en de openbare registers

Aan dit uittreksel kunnen geen betrouwbare maten worden ontleend.
De Dienst voor het kadaster en de openbare registers behoudt zich de intellectuele eigendomsrechten voor, waaronder het auteursrecht en het databankenrecht.

Kadastrale kaart over locatie

KadastraleKaart.com De gratis online kadasterkaart Inloggen Winkelwagen Upgrade Menu

Markveldseweg 18, 7478PN Diepenhei

Perceel: DPH00-E-1774



Meten

Externe koppelingen Link & delen .DXF

- Adres in perceel: [Markveldseweg 18](#)
- Eigenaar van het perceel: [Eigenaar opvragen](#)
- Woning onlangs verkocht: [Verkoopprijs opvragen](#)
- Perceeloppervlakte & omtrek: 14.000 m² - 521 m
- Bebouwd & onbebouwd oppervlakte: Upgrade naar Plus
- Kadastrale gemeentenaam: Diepenheim
- Gemeentecode - Sectie - Nummer: DPH00 - E - 1774
- Postcode in perceel: 7478 PN
- Appartementsrechten: Upgrade naar Plus
- Vergunningsverlenende instanties: Upgrade naar Plus

[Bekijk de rapporten](#)

geogap

Situatie schets

HET NIEUWE 'ERVE RELKELAAR' ZAL BESTAAN UIT:

- * DE BESTAANDE BOERDERIJ MET HET BESTAANDE BIJGEBOUW,
- * DE TE VERBOUWEN SCHÖPPE MET EEN NIEUW BIJGEBOUW
(b.v. type hooiberg).
- * EN EEN NIEUW TE BOUWEN WONING (type woningen knoopererf nijland).

Nieuwe ondergeschikte ontsluiting ten behoeve van het autovrij houden van het erf.

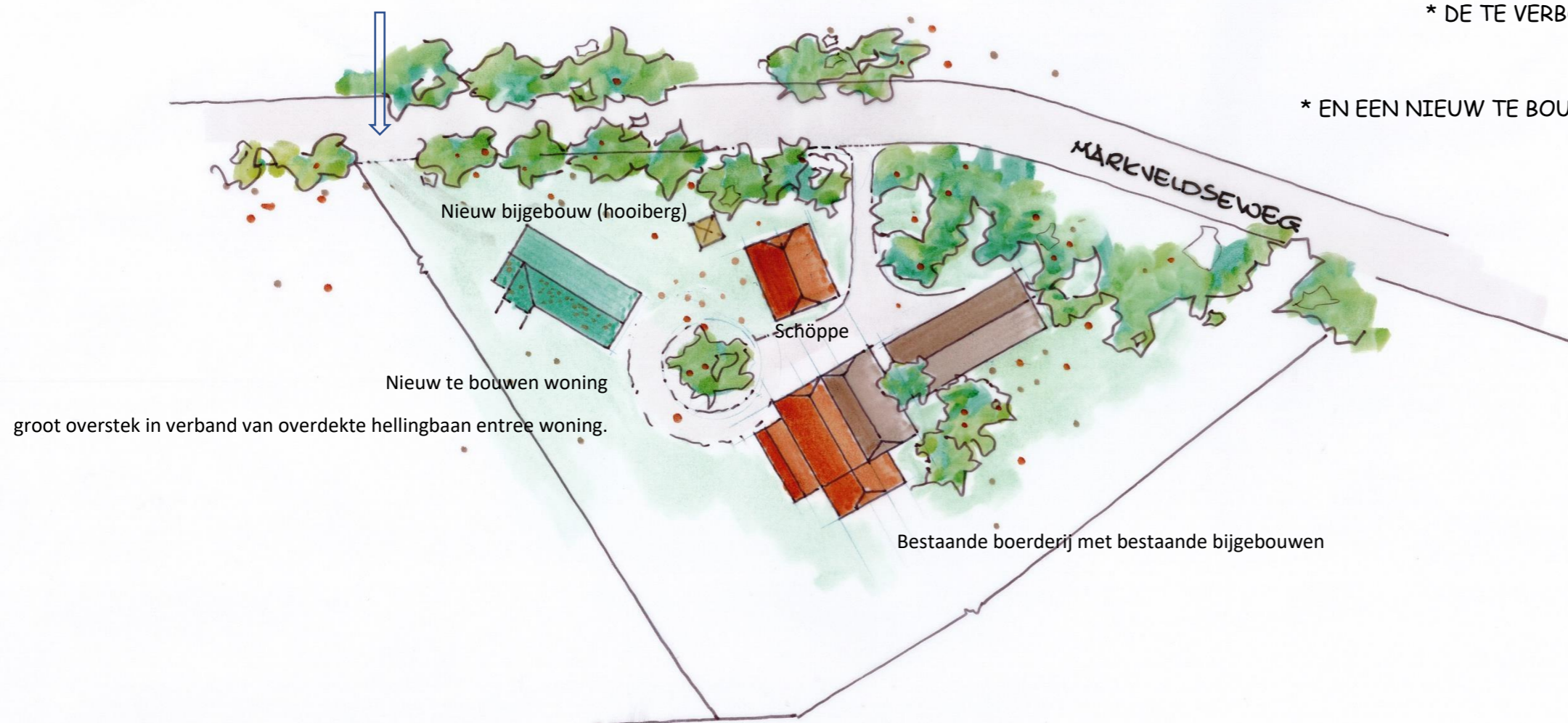

MARKVELDSEWEG 18 DIEPENHEIM

SCHAAL 1:1000

GEMEENTE DIEPENHEIM · SEKTIE E · NUMMER 1774





Referentiebeelden nieuwe woning

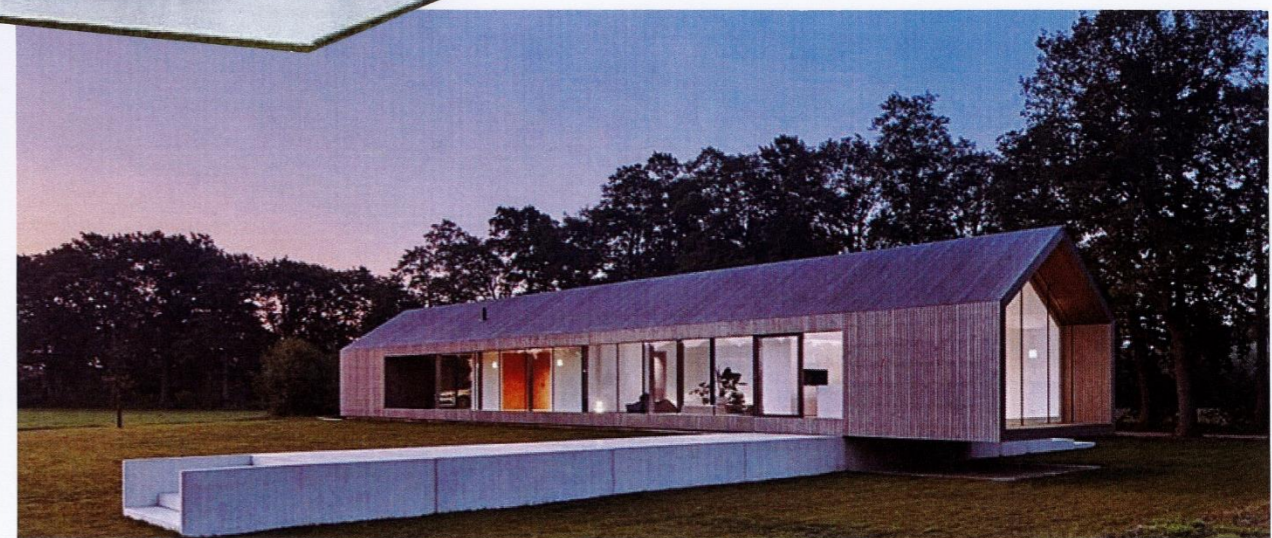

schetsplan en referentiebeeld woningen knooperf Nijland

KENMERKEND VOOR DEZE WONING IS DE SIMPELE VORMGEVING:
EEN LAGE DAKVOET VAN ± 1400 HOOGTE, EEN NOKHOOGTE VAN
 ± 4500 EN GROTE DAKOVERSTEEKEN.
BOVENDIEN BIJ VOORKEUR SEDUMBEDEKT.

EEN WONING DERHALVE, DIE ZICH-UIT-HET-LANDSCHAP OPRICHT.

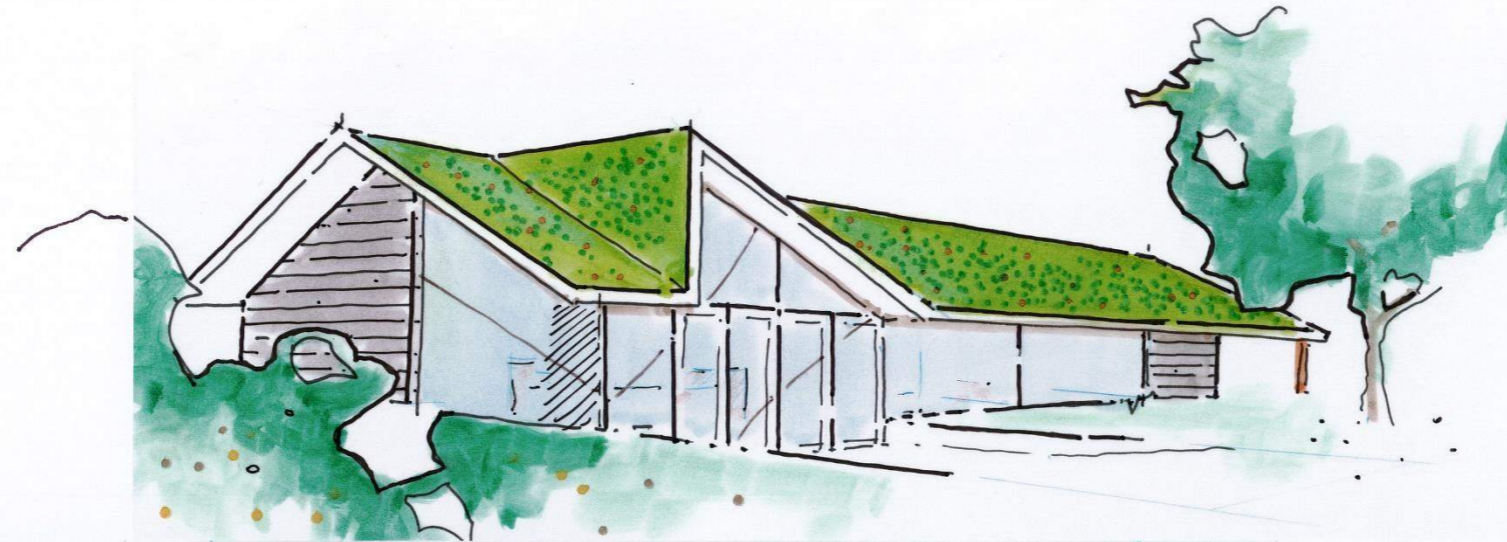

Referentiebeelden nieuwe bijgebouw en verbouwing Schöppe



REFERENTIEBEELD SCHUUR



REFERENTIEBEELDEN VERBOUWING SCHOPPE

Henry Betting
Architect
EXTERIEUR | INTERIEUR
Looiersplantsoen 19
7478 AR Diepenheim



DE HEER & MEVROUW GEERDES

Team Ruimte en Economie

de Hofte 7, 7471 DK Goor
Postbus 54, 7470 AB Goor
0547 – 85 85 85
info@hofvantwente.nl

